

ГРАФИЧЕСКОЕ ОПИСАНИЕ
местоположения границ населенных пунктов, территориальных
зон, особо охраняемых природных территорий, зон с особыми
условиями использования территории

Зона застройки индивидуальными жилыми домами и домами блокированной застройки

(наименование объекта, местоположение границ которого описано (далее - объект)

Раздел 1

Сведения об объекте		
№ п/п	Характеристики объекта	Описание характеристик
1	2	3
1	Местоположение объекта	Республика Мордовия, м.р-н Атюрьевский, с/п Стрельниковское
2	Площадь объекта ± величина погрешности определения площади ($P \pm \Delta P$)	—
	Иные характеристики объекта	<p>Вид объекта реестра границ: Территориальная зона</p> <p>Виды разрешенного использования земельных участков, расположенных в территориальной зоне:</p> <p>Основной вид разрешенного использования: Для индивидуального жилищного строительства</p> <p>Вспомогательные виды: Земельные участки, входящие в состав общего имущества собственников индивидуальных жилых домов в малоэтажном жилом комплексе</p> <p>Предельные размеры участков: максимальный = 3 000,00 минимальный = 400,00</p> <p>Основной вид разрешенного использования: Для ведения личного подсобного хозяйства (приусадебный земельный участок)</p> <p>Вспомогательные виды: Земельные участки, входящие в состав общего имущества собственников индивидуальных жилых домов в малоэтажном жилом комплексе</p> <p>Предельные размеры участков: максимальный = 10 000,00 минимальный = 500,00</p> <p>Основной вид разрешенного использования: Блокированная жилая застройка</p> <p>Вспомогательные виды: Земельные участки, входящие в состав общего имущества собственников индивидуальных жилых домов в малоэтажном жилом комплексе</p> <p>Предельные размеры участков: максимальный = 2 000,00 минимальный = 200,00</p> <p>Основной вид разрешенного использования: Малоэтажная многоквартирная жилая застройка</p> <p>Вспомогательные виды: Земельные участки, входящие в состав общего имущества собственников индивидуальных жилых домов в малоэтажном жилом комплексе</p> <p>Предельные размеры участков: максимальный = 2 000,00 минимальный = 200,00</p> <p>Основной вид разрешенного использования: Обслуживание жилой застройки</p> <p>Вспомогательные виды: Земельные участки, входящие в состав общего имущества собственников индивидуальных жилых домов в малоэтажном жилом комплексе</p> <p>Предельные размеры участков: максимальный = 5 000,00 минимальный = 10,00</p> <p>Основной вид разрешенного использования: Коммунальное обслуживание</p> <p>Вспомогательные виды: Земельные участки, входящие в состав общего имущества собственников индивидуальных жилых домов в малоэтажном жилом комплексе</p> <p>Предельные размеры участков: максимальный = 10 000,00 минимальный = 1,00</p> <p>Основной вид разрешенного использования: Магазины</p> <p>Вспомогательные виды: Земельные участки, входящие в состав общего имущества собственников индивидуальных жилых домов в малоэтажном жилом комплексе</p> <p>Предельные размеры участков: максимальный = 5 000,00 минимальный = 200,00</p>

ГРАФИЧЕСКОЕ ОПИСАНИЕ
местоположения границ населенных пунктов, территориальных
зон, особо охраняемых природных территорий, зон с особыми
условиями использования территории

Зона застройки индивидуальными жилыми домами и домами блокированной застройки

(наименование объекта, местоположение границ которого описано (далее - объект)

Раздел 1

Сведения об объекте		
№ п/п	Характеристики объекта	Описание характеристик
1	2	3
3		<p>Основной вид разрешенного использования: Обеспечение внутреннего правопорядка Вспомогательные виды: Земельные участки, входящие в состав общего имущества собственников индивидуальных жилых домов в малоэтажном жилом комплексе Предельные размеры участков: максимальный = 500,00 минимальный = 40,00</p> <p>Основной вид разрешенного использования: Хранение автотранспорта Вспомогательные виды: Земельные участки, входящие в состав общего имущества собственников индивидуальных жилых домов в малоэтажном жилом комплексе Предельные размеры участков: максимальный = 20 000,00 минимальный = 18,00</p> <p>Основной вид разрешенного использования: Связь Вспомогательные виды: Земельные участки, входящие в состав общего имущества собственников индивидуальных жилых домов в малоэтажном жилом комплексе</p> <p>Основной вид разрешенного использования: Ведение огородничества Вспомогательные виды: Земельные участки, входящие в состав общего имущества собственников индивидуальных жилых домов в малоэтажном жилом комплексе Предельные размеры участков: максимальный = 3 000,00 минимальный = 600,00</p> <p>Основной вид разрешенного использования: Ведение садоводства Вспомогательные виды: Земельные участки, входящие в состав общего имущества собственников индивидуальных жилых домов в малоэтажном жилом комплексе Предельные размеры участков: максимальный = 3 000,00 минимальный = 600,00</p> <p>Основной вид разрешенного использования: Бытовое обслуживание Вспомогательные виды: Земельные участки, входящие в состав общего имущества собственников индивидуальных жилых домов в малоэтажном жилом комплексе Предельные размеры участков: максимальный = 5 000,00 минимальный = 100,00</p> <p>Основной вид разрешенного использования: Общественное питание Вспомогательные виды: Земельные участки, входящие в состав общего имущества собственников индивидуальных жилых домов в малоэтажном жилом комплексе Предельные размеры участков: максимальный = 5 000,00 минимальный = 400,00</p> <p>Основной вид разрешенного использования: Санаторная деятельность Вспомогательные виды: Земельные участки, входящие в состав общего имущества собственников индивидуальных жилых домов в малоэтажном жилом комплексе Предельные размеры участков: максимальный = 1 000 000,00 минимальный = 500,00</p> <p>Основной вид разрешенного использования: Жилая застройка Вспомогательные виды: Земельные участки, входящие в состав общего имущества собственников индивидуальных жилых домов в малоэтажном жилом комплексе</p> <p>Основной вид разрешенного использования: Земельные участки (территории) общего пользования Вспомогательные виды: Земельные участки, входящие в состав общего имущества собственников индивидуальных жилых домов в</p>

ГРАФИЧЕСКОЕ ОПИСАНИЕ
местоположения границ населенных пунктов, территориальных
зон, особо охраняемых природных территорий, зон с особыми
условиями использования территории

Зона застройки индивидуальными жилыми домами и домами блокированной застройки

(наименование объекта, местоположение границ которого описано (далее - объект))

Раздел 1

Сведения об объекте		
№ п/п	Характеристики объекта	Описание характеристик
1	2	3
		малоэтажном жилом комплексе Условно разрешенный вид разрешенного использования: Амбулаторно-поликлиническое обслуживание Вспомогательные виды: Земельные участки, входящие в состав общего имущества собственников индивидуальных жилых домов в малоэтажном жилом комплексе Предельные размеры участков: максимальный = 5 000,00 минимальный = 2 000,00 Условно разрешенный вид разрешенного использования: Религиозное использование Вспомогательные виды: Земельные участки, входящие в состав общего имущества собственников индивидуальных жилых домов в малоэтажном жилом комплексе Предельные размеры участков: максимальный = 5 000,00 минимальный = 1 000,00 Условно разрешенный вид разрешенного использования: Банковская и страховая деятельность Вспомогательные виды: Земельные участки, входящие в состав общего имущества собственников индивидуальных жилых домов в малоэтажном жилом комплексе Предельные размеры участков: максимальный = 5 000,00 минимальный = 1 000,00

Раздел 2

Сведения о местоположении границ объекта

1. Система координат МСК-13, зона 1

2. Сведения о характерных точках границ объекта

Обозначение характерных точек границ	Координаты, м		Метод определения координат характерной точки	Средняя квадратическая погрешность положения характерной точки (Mt), м	Описание обозначения точки на местности (при наличии)
	X	Y			
1	2	3	4	5	6
Ж(1)					
1	418 872,68	1 163 300,90	Картометрический метод	1,00	—
134	418 872,31	1 163 301,11	Картометрический метод	1,00	—
133	418 829,03	1 163 179,09	Картометрический метод	1,00	—
132	418 665,80	1 163 173,83	Картометрический метод	1,00	—
131	418 645,48	1 163 175,38	Картометрический метод	1,00	—
130	418 647,34	1 163 183,83	Картометрический метод	1,00	—
129	418 618,55	1 163 184,57	Картометрический метод	1,00	—
128	418 570,62	1 163 196,68	Картометрический метод	1,00	—
127	418 549,58	1 163 202,57	Картометрический метод	1,00	—
126	418 535,90	1 163 204,19	Картометрический метод	1,00	—
125	418 521,72	1 163 207,78	Картометрический метод	1,00	—
124	418 509,97	1 163 211,43	Картометрический метод	1,00	—
123	418 504,70	1 163 187,52	Картометрический метод	1,00	—
122	418 494,97	1 163 144,54	Картометрический метод	1,00	—
121	418 511,34	1 163 141,67	Картометрический метод	1,00	—
120	418 491,26	1 163 057,41	Картометрический метод	1,00	—
119	418 471,73	1 163 061,15	Картометрический метод	1,00	—
118	418 455,35	1 162 999,14	Картометрический метод	1,00	—
117	418 445,87	1 163 000,29	Картометрический метод	1,00	—
116	418 443,28	1 162 990,24	Картометрический метод	1,00	—
115	418 374,99	1 162 986,16	Картометрический метод	1,00	—
114	418 333,74	1 162 998,68	Картометрический метод	1,00	—
113	418 310,04	1 163 074,46	Картометрический метод	1,00	—
112	418 310,90	1 163 141,13	Картометрический метод	1,00	—
111	418 343,64	1 163 236,62	Картометрический метод	1,00	—
110	418 360,40	1 163 335,08	Картометрический метод	1,00	—
109	418 310,41	1 163 346,71	Картометрический метод	1,00	—
108	418 287,18	1 163 366,87	Картометрический метод	1,00	—
107	418 301,84	1 163 495,62	Картометрический метод	1,00	—
106	418 354,84	1 163 546,00	Картометрический метод	1,00	—
105	418 328,12	1 163 589,50	Картометрический метод	1,00	—
104	418 302,27	1 163 598,54	Картометрический метод	1,00	—
103	418 282,11	1 163 568,40	Картометрический метод	1,00	—
102	418 223,50	1 163 561,51	Картометрический метод	1,00	—
101	418 181,84	1 163 574,86	Картометрический метод	1,00	—
100	418 147,36	1 163 528,35	Картометрический метод	1,00	—
99	418 134,65	1 163 318,22	Картометрический метод	1,00	—
98	417 834,18	1 163 390,70	Картометрический метод	1,00	—
97	417 820,68	1 163 442,37	Картометрический метод	1,00	—
96	417 818,68	1 163 505,73	Картометрический метод	1,00	—
95	417 709,68	1 163 514,33	Картометрический метод	1,00	—
94	417 661,48	1 163 582,87	Картометрический метод	1,00	—
93	417 628,45	1 163 760,40	Картометрический метод	1,00	—
92	417 622,13	1 163 777,91	Картометрический метод	1,00	—
91	417 657,98	1 164 186,51	Картометрический метод	1,00	—
90	417 683,84	1 164 192,25	Картометрический метод	1,00	—

Раздел 2

Сведения о местоположении границ объекта

1	2	3	4	5	6
89	417 698,44	1 164 222,34	Картометрический метод	1,00	—
88	417 650,75	1 164 280,03	Картометрический метод	1,00	—
87	417 688,96	1 164 342,33	Картометрический метод	1,00	—
86	417 698,31	1 164 348,00	Картометрический метод	1,00	—
85	417 712,74	1 164 333,44	Картометрический метод	1,00	—
84	417 721,84	1 164 337,24	Картометрический метод	1,00	—
83	417 755,49	1 164 295,14	Картометрический метод	1,00	—
82	417 795,47	1 164 339,12	Картометрический метод	1,00	—
81	417 774,38	1 164 391,92	Картометрический метод	1,00	—
80	417 734,10	1 164 460,03	Картометрический метод	1,00	—
79	417 786,40	1 164 536,42	Картометрический метод	1,00	—
78	417 934,02	1 164 422,16	Картометрический метод	1,00	—
77	418 004,68	1 164 383,97	Картометрический метод	1,00	—
76	417 940,58	1 164 315,06	Картометрический метод	1,00	—
75	417 974,62	1 164 296,98	Картометрический метод	1,00	—
74	418 103,99	1 164 204,88	Картометрический метод	1,00	—
73	418 186,94	1 164 382,15	Картометрический метод	1,00	—
72	418 271,25	1 164 381,70	Картометрический метод	1,00	—
71	418 327,26	1 164 406,68	Картометрический метод	1,00	—
70	418 373,80	1 164 423,90	Картометрический метод	1,00	—
69	418 470,48	1 164 416,49	Картометрический метод	1,00	—
68	418 456,82	1 164 373,17	Картометрический метод	1,00	—
67	418 456,82	1 164 330,69	Картометрический метод	1,00	—
66	418 538,36	1 164 194,97	Картометрический метод	1,00	—
65	418 529,65	1 164 148,18	Картометрический метод	1,00	—
64	418 516,97	1 164 059,59	Картометрический метод	1,00	—
63	418 448,87	1 164 086,00	Картометрический метод	1,00	—
62	418 335,32	1 164 139,10	Картометрический метод	1,00	—
61	418 294,19	1 164 041,02	Картометрический метод	1,00	—
60	418 276,06	1 163 988,22	Картометрический метод	1,00	—
59	418 333,22	1 163 967,76	Картометрический метод	1,00	—
58	418 366,54	1 163 954,79	Картометрический метод	1,00	—
57	418 391,68	1 163 936,40	Картометрический метод	1,00	—
56	418 450,20	1 163 922,70	Картометрический метод	1,00	—
55	418 494,63	1 163 922,70	Картометрический метод	1,00	—
54	418 484,55	1 163 846,42	Картометрический метод	1,00	—
53	418 551,11	1 163 812,32	Картометрический метод	1,00	—
52	418 581,98	1 163 833,55	Картометрический метод	1,00	—
51	418 606,90	1 163 916,67	Картометрический метод	1,00	—
50	418 633,19	1 163 920,30	Картометрический метод	1,00	—
49	418 634,76	1 163 953,93	Картометрический метод	1,00	—
48	418 673,37	1 163 948,00	Картометрический метод	1,00	—
47	418 680,67	1 163 945,53	Картометрический метод	1,00	—
46	418 680,15	1 163 925,65	Картометрический метод	1,00	—
45	418 700,49	1 163 924,06	Картометрический метод	1,00	—
44	418 731,90	1 163 922,64	Картометрический метод	1,00	—
43	418 732,53	1 163 886,86	Картометрический метод	1,00	—
42	418 758,53	1 163 887,32	Картометрический метод	1,00	—
41	418 762,82	1 164 004,63	Картометрический метод	1,00	—
40	418 733,96	1 164 005,16	Картометрический метод	1,00	—
39	418 734,35	1 164 026,45	Картометрический метод	1,00	—
38	418 721,87	1 164 027,06	Картометрический метод	1,00	—
37	418 722,56	1 164 039,08	Картометрический метод	1,00	—
36	418 720,14	1 164 039,08	Картометрический метод	1,00	—
35	418 722,71	1 164 113,24	Картометрический метод	1,00	—

Раздел 2

Сведения о местоположении границ объекта

1	2	3	4	5	6
34	418 798,81	1 164 113,20	Картометрический метод	1,00	—
33	418 858,26	1 164 118,67	Картометрический метод	1,00	—
32	418 864,23	1 164 065,98	Картометрический метод	1,00	—
31	418 849,66	1 164 060,17	Картометрический метод	1,00	—
30	418 862,02	1 164 002,20	Картометрический метод	1,00	—
29	418 890,66	1 164 003,73	Картометрический метод	1,00	—
28	418 910,40	1 164 011,48	Картометрический метод	1,00	—
27	418 921,17	1 164 044,20	Картометрический метод	1,00	—
26	418 988,93	1 164 056,60	Картометрический метод	1,00	—
25	419 000,53	1 163 986,73	Картометрический метод	1,00	—
24	418 999,00	1 163 961,33	Картометрический метод	1,00	—
23	419 096,63	1 164 007,89	Картометрический метод	1,00	—
22	419 134,96	1 163 897,74	Картометрический метод	1,00	—
21	419 134,13	1 163 884,88	Картометрический метод	1,00	—
20	419 101,27	1 163 774,01	Картометрический метод	1,00	—
19	419 130,99	1 163 689,21	Картометрический метод	1,00	—
18	419 149,94	1 163 695,12	Картометрический метод	1,00	—
17	419 155,86	1 163 646,87	Картометрический метод	1,00	—
16	419 148,24	1 163 604,96	Картометрический метод	1,00	—
15	419 163,40	1 163 594,53	Картометрический метод	1,00	—
14	419 138,98	1 163 475,13	Картометрический метод	1,00	—
13	419 127,47	1 163 447,71	Картометрический метод	1,00	—
12	419 018,09	1 163 459,39	Картометрический метод	1,00	—
11	419 016,98	1 163 560,96	Картометрический метод	1,00	—
10	418 986,82	1 163 561,24	Картометрический метод	1,00	—
9	418 967,11	1 163 490,59	Картометрический метод	1,00	—
8	418 943,53	1 163 487,58	Картометрический метод	1,00	—
7	418 916,81	1 163 468,06	Картометрический метод	1,00	—
6	418 921,40	1 163 436,19	Картометрический метод	1,00	—
5	418 919,39	1 163 425,90	Картометрический метод	1,00	—
4	418 911,38	1 163 384,94	Картометрический метод	1,00	—
3	418 915,12	1 163 332,12	Картометрический метод	1,00	—
2	418 896,44	1 163 291,06	Картометрический метод	1,00	—
1	418 872,68	1 163 300,90	Картометрический метод	1,00	—
Вырез 1 из 1					
135	418 530,81	1 163 690,75	Картометрический метод	1,00	—
136	418 533,69	1 163 702,63	Картометрический метод	1,00	—
137	418 552,41	1 163 697,38	Картометрический метод	1,00	—
138	418 569,11	1 163 692,48	Картометрический метод	1,00	—
139	418 565,02	1 163 675,57	Картометрический метод	1,00	—
140	418 548,32	1 163 680,47	Картометрический метод	1,00	—
141	418 547,34	1 163 676,50	Картометрический метод	1,00	—
142	418 528,59	1 163 682,00	Картометрический метод	1,00	—
135	418 530,81	1 163 690,75	Картометрический метод	1,00	—
Ж(2)					
143	418 689,84	1 163 117,05	Картометрический метод	1,00	—
144	418 701,09	1 163 157,89	Картометрический метод	1,00	—
145	418 686,33	1 163 162,13	Картометрический метод	1,00	—
146	418 671,07	1 163 166,51	Картометрический метод	1,00	—
147	418 667,68	1 163 155,94	Картометрический метод	1,00	—
148	418 654,12	1 163 159,46	Картометрический метод	1,00	—
149	418 650,84	1 163 163,11	Картометрический метод	1,00	—
150	418 616,98	1 163 171,91	Картометрический метод	1,00	—
151	418 609,68	1 163 156,11	Картометрический метод	1,00	—
152	418 637,37	1 163 134,07	Картометрический метод	1,00	—

Раздел 2

Сведения о местоположении границ объекта					
1	2	3	4	5	6
143	418 689,84	1 163 117,05	Картометрический метод	1,00	—
3. Сведения о характерных точках части (частей) границы объекта					
1	2	3	4	5	6
—	—	—	—	—	—

Раздел 3

Сведения о местоположении измененных (уточненных) границ объекта

1. Система координат МСК-13, зона 1

2. Сведения о характерных точках границ объекта

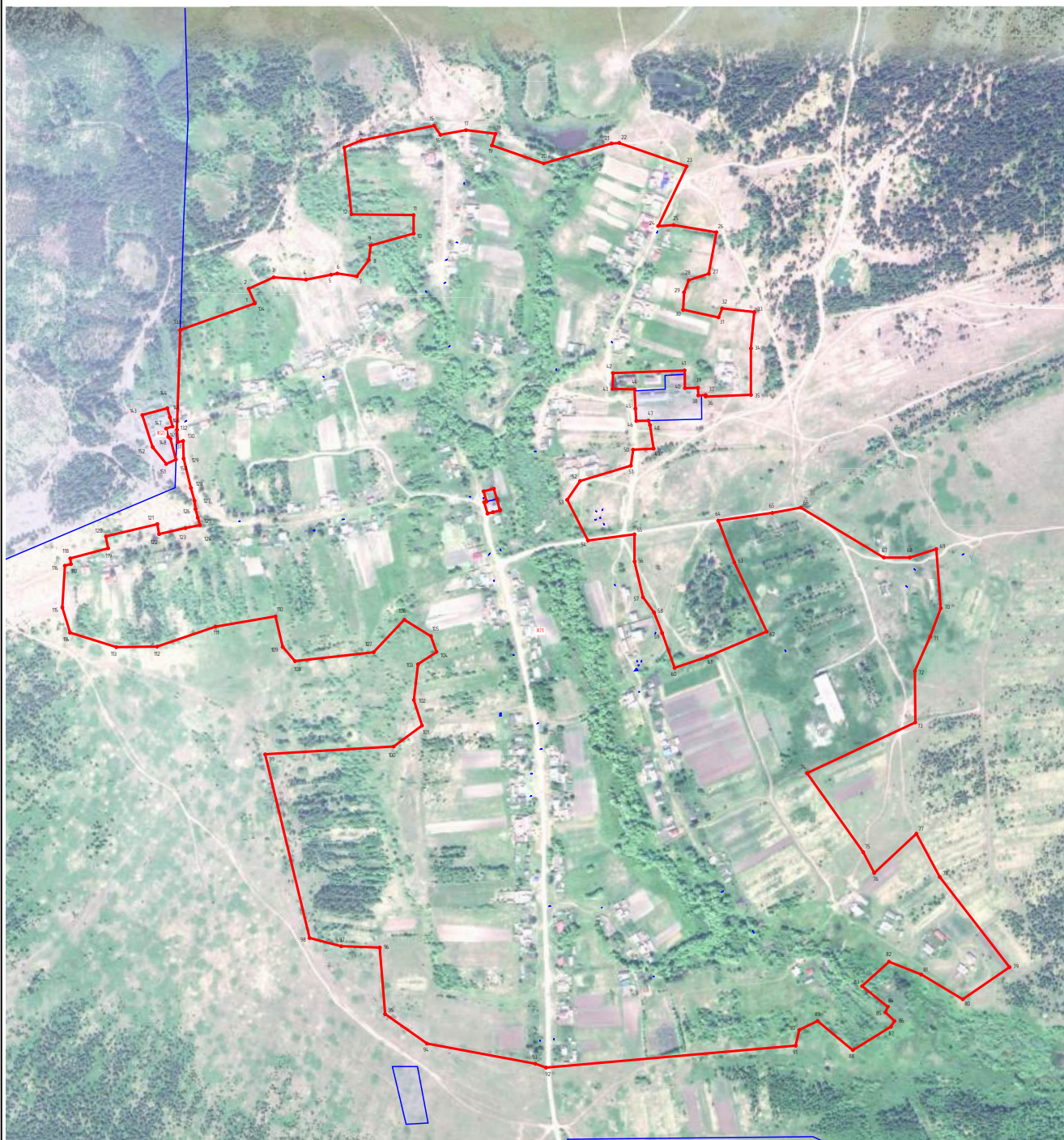

Обозначение характерных точек границы	Существующие координаты, м		Измененные (уточненные) координаты, м		Метод определения координат характерной точки	Средняя квадратическая погрешность положения характерной точки (Mt), м	Описание обозначения точки на местности (при наличии)
	X	Y	X	Y			
1	2	3	4	5	6	7	8
—	—	—	—	—	—	—	—
3. Сведения о характерных точках части (частей) границы объекта							
1	2	3	4	5	6	7	8
—	—	—	—	—	—	—	—

Раздел 4
План границ объекта



Масштаб 1:10 000

Используемые условные знаки и обозначения:

-  - вновь образованная часть границы, сведения о которой достаточны для определения ее местоположения
-  - характерная точка границы
-  - существующая часть границы, имеющиеся в ЕГРН сведения о которой достаточны для определения ее местоположения

Подпись _____ Дата « ____ » _____ 20 ____ г.

Место для оттиска печати (при наличии) лица, составившего описание местоположения границ объекта

ТЕКСТОВОЕ ОПИСАНИЕ

местоположения границ населенных пунктов, территориальных зон

Прохождение границы		Описание прохождения границы
от точки	до точки	
1	2	3
—	—	—